

**UJIAN MANDIRI UNIVERSITAS DIPONEGORO 2011**

**KEMAMPUAN IPS**

- **Matematika Dasar**
- **IPS Terpadu**
- **Kewarganegaraan**
- **Bahasa Indonesia**
- **Bahasa Inggris**

**KODE NASKAH 212**

**(IPS)**

**UNIVERSITAS DIPONEGORO  
2011**

## PETUNJUK UMUM

1. Sebelum mengerjakan ujian, telitilah terlebih dahulu jumlah dan nomor halaman yang terdapat pada naskah ujian. Naskah ujian ini terdiri dari 25 halaman. Soal-soal yang terdapat pada halaman 1-5 untuk mata ujian **Matematika Dasar**, halaman 6-10 untuk **IPS Terpadu**, halaman 11-14 untuk mata ujian **Kewarganegaraan**, halaman 15-21 untuk mata ujian **Bahasa Indonesia**, halaman 22-25 untuk mata ujian **Bahasa Inggris**. Masing-masing mata ujian di atas berisi 20 butir soal.
2. Tulislah nomor peserta saudara pada lembar jawaban di tempat yang disediakan, sesuai dengan petunjuk yang diberikan oleh petugas.
3. Bacalah dengan cermat setiap petunjuk yang menjelaskan cara menjawab soal.
4. Jawablah lebih dulu soal-soal yang menurut saudara mudah, kemudian lanjutkan dengan menjawab soal-soal yang lebih sukar, sehingga semua soal terjawab.
5. **Perlu diperhatikan bahwa dalam ujian ini nilai dihitung sebagai berikut: jawaban benar mendapat nilai 4, jawaban salah mendapat nilai -1, tidak menjawab mendapat nilai 0.**
6. Tulislah jawaban saudara pada lembar jawaban ujian yang disediakan dengan menggunakan **Pensil 2B**.
7. Untuk keperluan coret-mencoret dapat dipergunakan tempat yang terluang pada naskah ujian ini dan **jangan sekali-kali menggunakan lembar jawaban.**
8. Selama ujian berlangsung saudara tidak diperkenankan bertanya atau minta penjelasan mengenai soal-soal yang diujikan kepada siapapun, termasuk pengawas ujian.
9. Setelah ujian selesai, harap saudara tetap duduk di tempat saudara sampai pengawas datang ke tempat saudara untuk mengumpulkan lembar jawaban.
10. Perhatikan agar lembar jawaban ujian tidak kotor, tidak basah, tidak terlipat dan tidak sobek.
11. **Kode naskah ujian** ini adalah **212**.

## PETUNJUK KHUSUS

- PETUNJUK A : Pilih Satu jawaban yang paling tepat
- PETUNJUK B : Pilih
- A. jika pernyataan benar, alasan benar, keduanya menunjukkan hubungan sebab akibat
  - B. jika pernyataan benar, alasan benar, tetapi keduanya tidak menunjukkan hubungan sebab akibat
  - C. jika pernyataan benar, alasan salah
  - D. jika pernyataan salah, alasan benar
  - E. jika pernyataan dan alasan keduanya salah
- PETUNJUK C : Pilih
- A. jika jawaban (1), (2) dan (3) benar
  - B. jika jawaban (1) dan (3) benar
  - C. jika jawaban (2) dan (4) benar
  - D. jika jawaban (4) saja yang benar
  - E. jika semua jawaban (1), (2), (3) dan (4) benar

MATA UJIAN : Matematika Dasar, IPS Terpadu, Kewarganegaraan, Bahasa Indonesia, dan Bahasa Inggris  
TANGGAL UJIAN : 2 Juli 2011  
WAKTU : 150 Menit  
JUMLAH SOAL : 100 Soal

Keterangan : Mata Ujian Matematika Dasar Nomor 1 sampai nomor 20  
Mata Ujian IPS Terpadu Nomor 21 sampai nomor 40  
Mata Ujian Kewarganegaraan Nomor 41 sampai nomor 60  
Mata Ujian Bahasa Indonesia Nomor 61 sampai nomor 80  
Mata Ujian Bahasa Inggris Nomor 81 sampai nomor 100

### MATEMATIKA DASAR

Soal No. 1 sampai dengan No. 20 gunakan Petunjuk A

- Luas daerah antara  $y = x - 1$  dan kurva  $y = x^2 - 3x + 2$  adalah:
  - $1/3$
  - $2/4$
  - $2/3$
  - $3/4$
  - $4/3$
- Persamaan garis singgung melalui titik  $(0, 5)$  pada lingkaran  $x^2 + y^2 = 20$  adalah:
  - $x - 2y = -10$  dan  $x + 2y = 10$
  - $2x - y = 10$  dan  $2x + y = -10$
  - $5x - 22y + 10 = 10$
  - $9x - 12y + 10 = 20$
  - $7x - 12y + 10 = 30$
- Pada percobaan melempar tiga keping uang logam lima ratus rupiah sebanyak 80 kali, frekuensi harapan kejadian muncul 2 sisi gambar GARUDA adalah:
  - 10
  - 20
  - 30
  - 40
  - 50

4. Dari distribusi frekuensi di bawah ini:

Nilai	Frekuensi
26 - 30	4
31 - 35	8
36 - 40	6
41 - 45	2

Nilai simpangan bakunya adalah:

- A. 2,5  
 B. 3  
 C. 4,5  
 D. 6  
 E. 8
5. Garis  $y = x + c$  menyinggung lingkaran  $x^2 + y^2 = 25$ , maka nilai dari  $c$  adalah:  
 A.  $\pm 7\sqrt{2}$   
 B. 21  
 C.  $\pm 5\sqrt{2}$   
 D. 28  
 E.  $\pm\sqrt{2}$
6. Hasil dari  $\int (3x^2 - 4x + 5)dx$  adalah:  
 A.  $x^3 - 2x^2 + 15x + c$   
 B.  $x^3 - 2x^2 + 5x + 10$   
 C.  $x^3 - 2x^2 + 5x + c$   
 D.  $5x^3 - 2x^2 + 5x + c$   
 E.  $x^3 - 2x^2 + 5x$
7. Persamaan  $x^2 + 2x - 3 = 0$  dan  $x^2 + x - 2 = 0$  mempunyai sebuah akar persekutuan. Akar persekutuan itu adalah:  
 A. -4  
 B. -2  
 C. 1/2  
 D. 1  
 E. 4

$$\frac{20}{6} = 10$$

$$\frac{10}{3,0} = \frac{10}{3,0} \cdot \frac{10}{10} = \frac{100}{30} = \frac{10}{3} = 3,33$$

$$\frac{10}{3,5} = \frac{10}{3,5} \cdot \frac{10}{10} = \frac{100}{35} = \frac{20}{7} = 2,86$$

8. Nilai median pada distribusi frekuensi di bawah ini adalah:

Berat badan	Frekuensi
50 - 52	4
53 - 55	5
56 - 58	3
59 - 61	2
62 - 64	6

- A. 54,5
- B. 56,5
- C. 59
- D. 60
- E. 61

$$\frac{20}{2} = 10$$

$$m_e = \frac{FK_{\frac{n}{2}} - FK_{\frac{n}{2}-1}}{f_{\frac{n}{2}}}$$

$$5,5 = \frac{20}{5} \cdot 3$$

$$5,5 = 10 \cdot 3$$

$$\frac{24}{5,5} = 20,6$$

$$\frac{30}{5} = 34$$

$$\frac{12}{30} = 0,4$$

$$\frac{0,4}{0,2} = 2$$

9. Sebuah kantong berisi 5 bola merah dan 3 bola putih. Diambil 2 bola sekaligus. Peluang bola merah dan putih terambil adalah:

- A. 1/7
- B. 4/15
- C. 1/3
- D. 2/5
- E. 15/28

10. Persamaan garis melalui A (-2, 1) dan tegak lurus pada garis  $2x + y - 3 = 0$  adalah:

- A.  $2y - x + 4 = 0$
- B.  $2x - 2y + 4 = 0$
- C.  $x - 2y + 4 = 0$
- D.  $2y - 2x - 2 = 0$
- E.  $4y - 4x - 2 = 0$

11. Diambil secara acak dari setumpuk kartu bridge yang lengkap. Peluang kartu terambil kartu As adalah:

- A. 1/36
- B. 4/52
- C. 13/52
- D. 13/48
- E. 48/52

12. Kotak A dan B masing-masing berisi 12 telur. Melalui pemeriksaan di kotak A terdapat 2 telur yang jelek dan di kotak B ada 1 telur jelek. Pada masing-masing kotak diambil 1 telur secara acak. Peluang terambilnya sebuah telur jelek adalah:

- A. 1/24
- B. 1/12
- C. 10/144
- D. 20/144
- E. 32/144

13. Harga-harga  $x$  yang memenuhi  $\sqrt{-x+3} < \sqrt{2x+1}$  adalah:

- A.  $2/3 < x \leq 3$
- B.  $x < 3$
- C.  $x < 2/3$
- D.  $x \geq -1/2$
- E.  $x > 10$

14. Dari persamaan matriks:

$$\begin{pmatrix} x & -2 \\ -4 & y \end{pmatrix} + 2 \begin{pmatrix} -1 & 3 \\ 4 & x \end{pmatrix} = \begin{pmatrix} y & 4 \\ 4 & 10 \end{pmatrix}, x \text{ yang memenuhi adalah:}$$

- A. 1
- B. 2
- C. 3
- D. 4
- E. 5

$$\begin{bmatrix} -2 & 6 \\ 8 & 2 \end{bmatrix}$$

15. Bila  $y = (x^2 - x) - 2$ , maka  $dy/dx$  adalah:

A.  $\frac{2(1-2x)}{x^3(x-1)^2}$

B.  $\frac{2(1-2x)}{x^3(x-1)}$

C.  $\frac{2(1-2x)}{x(x-1)^2}$

D.  $\frac{(1-2x)}{x^3(x-1)^2}$

E.  $\frac{(1-2x)}{x^2(x-1)^2}$

16. Jika akar-akar persamaan kuadrat  $x^2 - 2ax + a + 2 = 0$  tidak sama tandanya, maka:

- A.  $a < 1$  atau  $a > 3$
- B.  $a < -2$
- C.  $-1 < a < 3$
- D.  $-2 < a < -1$
- E.  $5 < a < -1$

17. Jarak terdekat titik  $(4, 2)$  ke titik pada parabola  $y^2 = 8x$  adalah:

- A.  $2\sqrt{2}$
- B.  $2\sqrt{3}$
- C.  $3\sqrt{2}$
- D.  $2\sqrt{8}$
- E.  $4\sqrt{2}$

18. Jika  ${}^2\log x + {}^2\log y = 1$  dan  ${}^2\log x^3 - {}^2\log y^5 = -5$ , maka nilai  $x + y$  adalah:

- A. 1
- B. 2
- C. 3
- D. 4
- E. 5

19. Tabel data kelompok tinggi calon mahasiswa sebagai berikut:

Tinggi (cm)	Frekuensi
151 - 155	5
156 - 160	20
161 - 165	X
166 - 170	26
171 - 175	7

46  
5  
5 18  
7

Jika rata-rata 163,5682 cm, maka nilai X adalah:

- A. 10
- B. 20
- C. 30
- D. 40
- E. 50

20. Jika  $F(x) = (x^2 + 3x)(4x + 5)$ , Nilai  $F'(x)$  adalah:

- A.  $-7/x^2$
- B.  $12x^2 + 34x + 15$
- C.  $-2x^2 + 34x + 15$
- D.  $3/2x$
- E.  $-1/2x$

$$F(x) = (x^2 + 3x)(4x + 5) \quad \left. \begin{array}{l} \\ \\ \end{array} \right\} 4$$

$$(4x + 5)$$

$$4^2$$

## IPS TERPADU

Soal No. 21 sampai dengan No. 32 gunakan Petunjuk A

21. Kerajaan Kutai dianggap sebagai tonggak dimulai dan masuknya Indonesia dalam babak baru yaitu masa sejarah dan meninggalkan masa prasejarah, hal ini disebabkan:
- Di Kutai banyak ditemukan fosil-fosil manusia purba
  - Di Kutai untuk pertama kalinya ditemukan bukti tertulis/Yupa
  - Bahasa yang dipakai di Kutai menggunakan bahasa Melayu
  - Di Kutai raja-raja yang memimpin berasal dari Indonesia
  - Kerajaan Kutai jauh dari pengaruh kerajaan lainnya di Indonesia
22. Hasil perundingan antara Indonesia dan Belanda ini diingkari oleh Belanda. Kemudian pasukan penjajah melancarkan agresi militernya yang pertama. Perundingan yang diingkari Belanda adalah perundingan:
- 10 Pebruari 1946
  - Roem-Royen
  - Renvile
  - Hooge Value
  - Linggarjati
23. Seseorang yang pernah sekali mencuri dengan alasan kebutuhan, tetapi kemudian oleh masyarakat dijuluki pencuri, maka ia akan terdorong menjadi penjahat yang terus melakukan pencurian. Teori tentang penyimpangan yang berkaitan dengan hal tersebut adalah teori:
- Differential association
  - Merton
  - Labelling
  - Fungsi
  - Konflik
24. Stratifikasi sosial akan selalu terdapat dalam masyarakat karena adanya:
- Perbedaan kemampuan
  - Perbedaan budaya
  - Sifat alamiah dari kehidupan manusia
  - Sesuatu yang berharga dalam masyarakat
  - Keterbatasan manusia dalam memenuhi kebutuhan hidupnya
25. Jumlah penduduk kota Damai pada pertengahan tahun 2010 adalah 3.200.000 jiwa. Pada tahun yang sama terdapat kematian sebesar 6.400 jiwa, maka tingkat kematian kasar kota Damai:
- 1 orang dari setiap 1.000 penduduk
  - 1 orang dari setiap 10.000 penduduk
  - 2 orang dari setiap 1.000 penduduk
  - 2 orang dari setiap 10.000 penduduk
  - 2 orang dari setiap 100.000 penduduk



26. Cermatilah gambar pengelompokan beberapa unit wilayah yang memiliki tingkat kepentingan hubungan berikut ini:

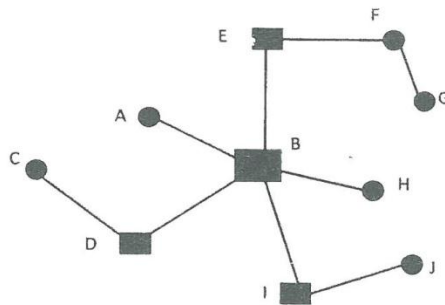

Keterangan:

- wilayah primer
- wilayah menengah
- wilayah pinggiran

Gambar di atas menunjukkan perwilayahan:

- A. Wilayah Fungsional
  - B. Wilayah Formal
  - C. Wilayah Informal
  - D. Wilayah Pemusatan
  - E. Wilayah Penyebaran
27. Pada malam hari tekanan udara di lembah lebih rendah dibandingkan tekanan udara di lereng dan puncak gunung, akibatnya terjadi gerakan udara dari lereng gunung menuju lembah. Gerakan udara dari lereng gunung menuju lembah disebut:
- A. Angin jatuh dingin
  - B. Angin puncak gunung
  - C. Angin malam
  - D. Angin gunung
  - E. Angin lembah
28. Penduduk suatu negara pada tahun 2010 sebanyak 210.000.000 jiwa dengan tingkat pertumbuhan penduduk alami 1,5%; maka proyeksi penduduk pada tahun 2020 adalah:
- A. 285.000.000 jiwa
  - B. 239.000.000 jiwa
  - C. 241.600.000 jiwa
  - D. 242.600.000 jiwa
  - E. 243.713.400 jiwa

29. Di awal tahun 2010, UD "ADBIS" masih memiliki 250 unit Barang Dagangan dengan nilai @Rp.900,00 dan selama tahun 2010 melakukan pembelian empat kali Barang Dagangan: (1) 1.000 unit @Rp.1.000,00; (2) 1.200 unit @Rp.1.250,00; (3) 1.000 unit @Rp.1.500,00; dan (4) 1.250 unit @Rp.1.600,00.  
Jika pada akhir tahun 2010 masih tersedia 500 unit Barang Dagangan dan UD "ADBIS" menggunakan metoda *First in First Out (FIFO)* untuk melakukan penilaian persediaan, maka nilai persediaan Barang Dagangan akhir tahun 2010 adalah:
- Rp.800.000,00
  - Rp.750.000,00
  - Rp.625.000,00
  - Rp.535.000,00
  - Rp.450.000,00
30. Akun "Akumulasi Penyusutan" Mesin awal tahun 2010 tercatat sebesar Rp.10.400.000,00. Jika penyusutan untuk Mesin sebesar Rp.2.600.000,00 per tahun; maka bunyi ayat jurnal penyesuaiannya di akhir tahun 2010 adalah:
- |                          |                  |
|--------------------------|------------------|
| Beban Penyusutan - Mesin | Rp.10.400.000,00 |
| Kas                      | Rp.10.400.000,00 |
  - |                        |                  |
|------------------------|------------------|
| Beban Penyusutan-Mesin | Rp.13.000.000,00 |
| Kas                    | Rp.13.000.000,00 |
  - |                            |                 |
|----------------------------|-----------------|
| Beban Penyusutan-Mesin     | Rp.2.600.000,00 |
| Akumulasi Penyusutan-Mesin | Rp.2.600.000,00 |
  - |                            |                  |
|----------------------------|------------------|
| Beban Penyusutan-Mesin     | Rp.10.400.000,00 |
| Akumulasi Penyusutan-Mesin | Rp.10.400.000,00 |
  - |                            |                  |
|----------------------------|------------------|
| Beban Penyusutan-Mesin     | Rp.13.000.000,00 |
| Akumulasi Penyusutan-Mesin | Rp.10.400.000,00 |
31. Berdasarkan teori konsumsi Keynesian, semakin tinggi pendapatan seseorang maka:
- Semakin in-elastis permintaannya atas tabungan
  - Semakin tinggi keinginan untuk memenuhi kebutuhan aktualisasi diri
  - Semakin tinggi keinginan untuk berbuat amal
  - Semakin tinggi marginal propensity to consume
  - Semakin tinggi marginal propensity to save
32. Tuan Prabu Widjaja tinggal di sebuah rumah yang besar bersama anak, isteri, dan dua orang pembantu. Sisi barat rumah Tuan Prabu Widjaja berupa paviliun yang saat ini disewakan kepada dua orang karyawan sebuah perusahaan swasta.  
Paviliun rumah Tuan Prabu Widjaja digolongkan sebagai:
- Benda konsumsi
  - Benda produksi
  - Benda utility
  - Produk marginal
  - Produk variabel

**Soal No. 33 sampai dengan No. 35 gunakan Petunjuk B**

33. Negara-negara maju umumnya memiliki tingkat kematian penduduk yang lebih rendah dibandingkan dengan negara-negara berkembang

**SEBAB**

Negara-negara berkembang umumnya memiliki faktor antimortalitas yang lebih baik

34. ASEAN dibentuk dengan latar belakang kesadaran kesamaan kepentingan dan masalah yang dihadapi. Solidaritas dan kerja sama di negara-negara di kawasan Asia Tenggara akan dapat menciptakan perdamaian dan kemajuan di kawasan Asia Tenggara

**SEBAB**

Semua negara anggota ASEAN pernah mengalami penjajahan

35. Cost-pull inflation terjadi ketika ada kenaikan biaya produksi karena kenaikan harga-harga bahan dan kenaikan upah

**SEBAB**

Kenaikan harga berakibat menurunnya permintaan sehingga terjadilah inflasi

**Soal No. 36 sampai dengan No. 40 gunakan Petunjuk C**

36. Ciri pergerakan nasional sesudah tahun 1908 antara lain adalah:

1. Keterlibatan kelompok
2. Melalui bidang ekonomi
3. Semangat kedaerahan
4. Kejelasan tujuan mencapai kemerdekaan nasional

37. Modernisasi hanya dapat terjadi jika terdapat suatu dorongan untuk berubah. Dorongan-dorongan itu menurut David McClelland adalah sebagai berikut:

1. Need for achievement
2. Memiliki modal yang cukup
3. Perasaan tanggung jawab terhadap masyarakat
4. Memiliki ilmu pengetahuan sehingga mampu mengubah suatu penemuan menjadi teratur dan berguna

38. "Angin jatuh panas" adalah angin yang:

1. Jatuh bertiup dari daerah yang memiliki temperatur lebih rendah daripada daerah yang didatangi
2. Jatuh bertiup dari daerah yang memiliki temperatur yang lebih tinggi daripada daerah yang didatangi
3. Jenis angin yang bisa dijumpai di pantai Adriatik yang dikenal sebagai angin Bora
4. Jenis angin yang bisa dijumpai di Deli Sumatera Utara yang dikenal sebagai angin Bohorok

39. Uang giral diciptakan oleh:

1. Bank Indonesia
2. Bank Umum Milik Pemerintah
3. Bank Sentral
4. Bank Umum Swasta Nasional dan Asing

40. Untuk memperoleh pendapatan yang lebih besar, maka seorang produsen:
1. Meningkatkan harga jika permintaan inelastis
  2. Menurunkan harga jika permintaan elastis
  3. Tidak mengubah harga jika permintaan unitary
  4. Meningkatkan kapasitas produksi

## KEWARGANEGARAAN

Soal No. 41 sampai dengan No. 52 gunakan Petunjuk A

41. Adanya jaminan pengakuan dan penghormatan terhadap kesatuan masyarakat hukum adat sebagaimana ditegaskan dalam Pasal 18B Ayat (2) UUD 1945 mengharuskan kebijakan yang diambil oleh pemerintah tidak bersifat:
- Parsial
  - Penyatuan
  - Penyeragaman
  - Kekhususan
  - Keistimewaan
42. Kecenderungan sistem multi partai adalah:
- Pemerintahan stabil
  - Terjadi krisis kabinet
  - Terbentuknya pemerintahan diktator
  - Kekuasaan eksekutif berada di atas kekuasaan legislatif
  - Tidak terjadi krisis cabinet
43. Sistem yang mendukung Amerika Serikat sebagai satu-satunya negara *superpower* disebut:
- Bipolar
  - Multipolar
  - Middle power
  - Unipolar
  - Polarisasi
44. Hak setiap warga negara yang telah memenuhi syarat-syarat tertentu untuk memilih anggota-anggota yang akan duduk dalam suatu Badan Perwakilan adalah:
- Hak pilih aktif
  - Hak pilih pasif
  - Hak positif
  - Hak negatif
  - Hak repudiasi
45. Salah satu unsur penting dalam persyaratan pembuatan perjanjian internasional adalah:
- Harus dinyatakan secara formal/resmi
  - Cukup dinyatakan secara informal
  - Dapat dibuat dalam bentuk agreement
  - Dapat dibuat melalui proses informal
  - Harus disetujui oleh semua pihak
46. Di Indonesia, lembaga yang biasa disebut sebagai "*the guardian of the constitution*" adalah:
- Mahkamah Agung
  - Majelis Permusyawaratan Rakyat
  - Mahkamah Konstitusi
  - Dewan Perwakilan Rakyat
  - Dewan Perwakilan Daerah

47. Parpol berperan sebagai penyalur aspirasi dan pendapat rakyat, menggabungkan berbagai macam kepentingan dan merumuskan kepentingan yang menjadi dasar kebijaksanaannya, merupakan fungsi parpol sebagai sarana:
- A. Komunikasi politik
  - B. Sosialisasi politik ✓
  - C. Rekrutmen politik ✓
  - D. Pengatur konflik ✓
  - E. Agregasi politik
48. Periode 14 Nopember 1945-27 Desember 1949 merupakan masa sistem politik:
- A. Demokrasi presidensial
  - B. Demokrasi parlementer
  - C. Demokrasi langsung
  - D. Demokrasi tidak langsung
  - E. Demokrasi otoriter
49. Lembaga negara di Indonesia yang mempunyai kewenangan untuk menguji Undang-Undang terhadap UUD adalah:
- A. Mahkamah Agung
  - B. DPR
  - C. MPR
  - D. Mahkamah Konstitusi
  - E. Presiden
50. Berbicara tentang asal mula negara berarti kita berbicara mengenai bagaimana terbentuknya suatu negara baru dan bagaimana asal mula kejadian negara yang pertama di muka bumi ini. Dari dua pokok pertanyaan tersebut melahirkan dua *mainstream* pendekatan penjelasan, salah satunya adalah pendekatan teoritis, yakni:
- A. Pendekatan yang didasarkan pada kenyataan yang benar-benar terjadi, yang dapat ditelusuri dari pengalaman dan sejarah
  - B. Pendekatan yang didasarkan pada penggunaan metode falsafah, yaitu membuat dugaan-dugaan berdasarkan kerangka pemikiran yang logis
  - C. Pendekatan yang membahas negara yang dihubungkan dengan negara-negara yang telah ada sebelumnya
  - D. Pendekatan yang membahas terjadinya negara secara sekunder atau masalah pengakuan
  - E. Pendekatan yang didasarkan pada kenyataan yang benar-benar terjadi dan berdasarkan dugaan-dugaan berdasarkan kerangka pemikiran yang logis
51. Prinsip-prinsip hak asasi yang tercantum dalam UUD 1945 menjunjung tinggi hak asasi manusia dengan pangkal ide:
- A. Keselarasan antara individu dan masyarakat
  - B. Keselarasan antara individu dan negara
  - C. Keselarasan antara individu yang satu dengan yang lainnya
  - D. Keseimbangan antara kewajiban dan tanggungjawab
  - E. Keseimbangan antara kewajiban individu dan negara
- hak wajib

52. Negara terbentuk tidak lain karena kekuatan atau kekuasaan. Pernyataan tersebut merupakan inti dari:
- Teori kedaulatan Tuhan
  - Teori perjanjian masyarakat
  - Teori kekuasaan
  - Teori organis
  - Teori garis kekeluargaan

**Soal No. 53 sampai dengan No. 56 gunakan Petunjuk B**

53. Setelah perubahan UUD 1945, Presiden memiliki fungsi untuk membentuk Undang-Undang
- SEBAB**
- Menurut Pasal 5 Ayat (1) UUD 1945 Presiden berhak mengajukan rancangan undang-undang kepada Dewan Perwakilan Rakyat
54. Sistem proporsional dianggap lebih representatif dibandingkan sistem distrik
- SEBAB**
- Sistem ini lebih mendorong ke arah integrasi partai-partai politik, mendorong partai-partai untuk menyisihkan perbedaan-perbedaan yang ada
55. Presiden dan/atau Wakil Presiden dapat diberhentikan dalam masa jabatannya oleh MPR atas usulan DPR
- SEBAB**
- Laporan Pertanggungjawabannya tidak diterima
56. Sesuai dengan semangat dan cita-cita hukum yang terkandung di dalam pembukaan UUD 1945, negara hukum Indonesia bukanlah sekedar negara hukum "formal" atau "penjaga malam", tetapi dalam arti "material"
- SEBAB**
- Negara bukan saja melindungi segenap bangsa dan seluruh tumpah darah Indonesia, tetapi juga harus memajukan kesejahteraan umum dan mencerdaskan kehidupan bangsa

**Soal No. 57 sampai dengan No. 60 gunakan Petunjuk C**

57. Maksud pemilihan langsung dalam sistem pemilihan ditinjau dari segi penyelenggaraannya adalah:
- Rakyat yang berhak memilih pertama memilih wali pilih kemudian memilih wakilnya
  - Rakyat yang berhak memilih dibenarkan secara langsung memilih wakil-wakilnya
  - Rakyat sebagai kelompok individu mempunyai hak yang sama dalam pemilihan
  - Rakyat mempunyai hak pilih langsung menyatakan pilihannya tanpa perantara
58. Koloni merupakan:
- Wilayah jajahan negara-negara yang kalah Perang Dunia II dan berada di bawah naungan Dewan Perwalian PBB serta negara yang menang perang
  - Suatu negara yang menjadi jajahan dari negara lain
  - Negara yang menyerahkan urusan hubungan luar negeri, pertahanan keamanan, serta dalam negeri kepada negara pelindung
  - Negara yang urusan politik, hukum, dan pemerintahan masih tergantung pada negara yang menjajahnya

59. Pengaruh globalisasi dalam kehidupan berbangsa dan bernegara di bidang politik, antara lain:
1. Makin menguatnya paham liberalisme
  2. Melemahnya ideologi komunis dalam kehidupan sosial politik
  3. Menguatnya sistem pemerintahan demokratis
  4. Menguatnya jaminan dan tuntutan-tuntutan penegakan HAM
60. Dalam UUD 1945 juga ditentukan hak-hak yang tidak dapat dikurangi dalam keadaan apapun (non-derogable rights), yaitu:
1. Hak untuk memilih
  2. Hak beragama
  3. Hak untuk dipilih
  4. Hak untuk tidak disiksa



## BAHASA INDONESIA

Soal No. 61 sampai dengan No. 80 gunakan Petunjuk A

61. (1) Mengumpulkan bahan  
(2) Mensortir materi  
(3) Menentukan topik dan tujuan  
(4) Menyusun materi secara sistematis  
(5) Memahami dan menghayati materi  
(6) Latihan berpidato
- Poin-poin di atas merupakan langkah-langkah berpidato yang disusun secara acak. Agar langkah-langkah persiapan berpidato sistematis maka urutan di atas diubah menjadi:
- A. (2) (1) (3) (5) (6) (4)
  - B. (3) (1) (2) (5) (4) (6)
  - C. (5) (1) (3) (2) (6) (4)
  - D. (4) (6) (2) (5) (2) (1)
  - E. (6) (1) (2) (5) (4) (3)
62. Cakupan Serat Centhini adalah sangat luas berkaitan budaya Jawa abad ke 16-17, ketika kejadian cerita ini berlangsung. Sebagian cerita, istiadat, kepercayaan, mungkin sudah tidak ada lagi pada saat ini, tapi sebagian besar masih hidup dikalangan masyarakat Jawa terutama di pedesaan. Tempat-tempat yang dilalui oleh Jayengresmi, Jayengrana, dan Niken Rancangkapati bisa dijadikan referensi arkeologi karena sebagian besar adalah candi-candi dan peninggalan kerajaan Jawa pada masa lalu. Mungkin candi-candi itu masih ada, mungkin sudah tidak ada, yang pasti gunung-gunung dan desa-desa yang dilewati sebagian besar masih ada sampai saat ini dengan nama yang masih sama.
- Teks di atas merupakan bagian resensi dari bagian:
- A. Identitas buku
  - B. Ringkasan isi buku
  - C. Kepengarangan
  - D. Keunggulan buku
  - E. Simpulan
63. Pembangunan gedung baru DPR dianggarkan 1,1 triliun rupiah dan terletak tidak jauh dari gedung DPR yang sekarang (1). Berbagai argumentasi tentang pembangunan gedung baru DPR itu bukannya berhasil membuat klarifikasi jernih, melainkan makin membentangkan jarak antara politisi di Senayan dengan rakyat yang telah memilih dan memuliakannya pada posisi sekarang (2). Akal sehat akan segera mereaksi, apa sesungguhnya kemauan para anggota DPR yang terhormat itu? (3). Ada apa pula sebenarnya sehingga rencana yang masih mentah itu dinyatakan sebagai sikap dan keputusan bahwa parlemen membutuhkan gedung baru? (4). Empat kalimat di atas agar menjadi sepenggal editorial atau tajuk yang baik maka perlu menghapus kalimat:
- A. Kesatu
  - B. Kedua
  - C. Ketiga
  - D. Keempat
  - E. Kesatu dan kedua

64. (1) Tapi bagi Salim Thalib, pengusaha becak antik di Denpasar, becak-becak rongsokan dari Jawa ini sengaja disimpan.  
 (2) Bentuknya yang tinggal rongsokan membuat siapapun tidak tertarik melihatnya.  
 (3) Dengan sedikit kreatifitas, bisa menghasilkan uang jutaan rupiah.  
 (4) Becak yang sudah lama terbuang dari Jakarta, ternyata bisa mendatangkan keuntungan ratusan juta rupiah bagi seorang pengrajin di Denpasar, Bali.  
 (5) Sekilas becak-becak ini seperti tidak berguna.

Lima kalimat di atas disusun secara acak. Jika disusun menjadi sebuah paragraf yang kohesif maka susunan kalimat-kalimat itu sebagai berikut:

- A. (3)-(1)-(2)-(4)-(5)  
 B. (4)-(1)-(2)-(3)-(5)  
 C. (4)-(5)-(2)-(1)-(3) /  
 D. (2)-(5)-(1)-(3)-(4)  
 E. (3)-(4)-(2)-(5)-(1)

#### Bacaan

Dalam sidang Kabinet Paripurna 13 Januari 2009, Menteri Koordinator Bidang Kesejahteraan Rakyat memaparkan Isu Strategis Kesejahteraan Rakyat. Salah satu isu yang memerlukan perhatian di tahun 2009 adalah Isu Penanggulangan Kemiskinan dan Pengurangan Pengangguran. Isu penanggulangan kemiskinan dan pengurangan pengangguran menjadi isu yang utama dan sangat penting karena pada tahun 2008 jumlah penduduk miskin di Indonesia masih cukup banyak, yakni 34,96 juta jiwa (15,4%), sementara itu jumlah pengangguran pada tahun 2008 sebanyak 9,43 jiwa (8,46%).

Begitu pentingnya masalah kemiskinan, sehingga Rencana Kebijakan Pemerintah (RKP) tahun 2009 mengambil tema "Peningkatan Kesejahteraan Rakyat dan Pengurangan Kemiskinan". Dalam RKP tahun 2009, angka kemiskinan ditargetkan turun menjadi 31 juta jiwa (14%), dan angka pengangguran ditargetkan turun menjadi 7,8 juta jiwa (7%). Pencapaian target tersebut dilakukan melalui upaya-upaya perlindungan dan keberpihakan terhadap rakyat miskin, peningkatan akses dan mutu pelayanan dan infrastruktur dasar, serta peningkatan usaha rakyat dalam rangka meningkatkan daya beli masyarakat, yang secara operasional dilakukan dalam tiga klaster program penanggulangan kemiskinan.

*Klaster pertama*, yakni dengan memberikan bantuan dan perlindungan sosial kepada keluarga kurang mampu, melalui Program Beras untuk Rakyat Miskin (Raskin), Bantuan Operasional Sekolah (BOS), Bantuan Langsung Tunai (BLT), dan Jaminan Kesehatan Masyarakat (Jamkesmas). *Klaster kedua*, Program Nasional Pemberdayaan Masyarakat – Mandiri (PNPM Mandiri). *Klaster ketiga*, Program Kredit Usaha Rakyat (KUR).

Sumber: <http://www.setneg.go.id>; diakses 26 -02-2010.

65. Bacaan di atas akan tepat jika diberi judul:
- A. Sidang Paripurna Kabinet Bidang Kesejahteraan Rakyat  
 B. Peningkatan Kesejahteraan Rakyat dan Pengurangan Kemiskinan  
 C. Penanggulangan Kemiskinan dan Pengangguran  
 D. Klaster-klaster Penanggulangan Kemiskinan  
 E. Penanggulangan Pengangguran

66. Jika bacaan di atas diteruskan paragraf keempat, maka gagasan utama paragraf itu adalah:
- A. Pemberdayaan Masyarakat – Mandiri
  - B. Program Kredit Usaha Rakyat
  - C. Sebab-sebab banyaknya pengangguran tahun 2009
  - D. Penyebab kemiskinan
  - E. Pemberian bantuan dan perlindungan sosial kepada keluarga kurang mampu
67. Gagasan utama paragraf ketiga bacaan di atas adalah kalimat:
- A. Pertama
  - B. Kedua
  - C. Ketiga
  - D. Pertama dan ketiga
  - E. Pertama, kedua, dan ketiga
68. Paragraf kedua merupakan paragraf:
- A. Deduktif
  - B. Induktif
  - C. Semi-deduktif
  - D. Semi-induktif
  - E. Deduktif-induktif
69. Kalimat di bawah ini yang mengandung perubahan makna asosiasi adalah:
- A. Penyanyi itu sedang naik daun sebab lagu perdananya disambut sangat baik oleh masyarakat Indonesia
  - B. Gadis kecil itu wajahnya sangat manis dan suaranya lembut sekali
  - C. Ibu bidan itu sangat ramah saat memeriksa kesehatan ibu hamil dan anak balita
  - D. "Ibu, di mana bapak sekarang berada?" tanya seorang anak kepada ibunya
  - E. Mereka baru saja kawin meskipun telah berpacaran sepuluh tahun lamanya
70. Penulisan kalimat kompleks berikut ini yang menggunakan hubungan polisemik adalah:
- A. Setelah apel pagi mereka menikmati jus apel yang sudah disediakan panitia
  - B. Sudah berapa kali engkau menyeberangi kali yang menghubungkan dua kampung itu?
  - C. Pejabat itu baru saja melakukan serah terima jabatan di pendopo kabupaten
  - D. Pengusaha kursi yang kaya raya itu berhasil merebut kursi DPR pada pemilihan legislatif 2008
  - E. Berhati-hatilah kalau di hutan sebab anda bisa tergigit ular berbisa

71. Aku hanyalah sebutir pasir  
di gurun yang luas  
Aku hanyalah molekul air  
di dalam samudra  
Tak tercatat  
tak terdaftar  
Aku hanya berada  
dalam satu titik  
dalam garis waktu  
yang panjang tak terhingga

....

(" Aku Hanyalah" dalam *Persembahan*, 2004)

Puisi di atas kurang lengkap karena tidak jelas aku lirik ingin berbuat apa dengan metafor-metafor itu. Agar makna puisi itu menjadi jelas maka perlu ditambahkan larik berikut:

- A. Aku bukanlah apa-apa
  - B. Aku hanyalah seonggok daging
  - C. Siapakah aku sebenarnya
  - D. Apakah terdengar teriakanku
  - E. Adakah bidadari yang menghampiriku
72. Kalimat yang menyatakan bentuk sanggahan yang paling santun diucapkan oleh peserta diskusi terhadap penyaji makalah adalah:
- A. Saya tidak setuju dengan pendapat penyaji karena konsepnya tidak masuk akal
  - B. Saya kurang sependapat dengan gagasan Anda karena konsep Anda membingungkan
  - C. Saya menolak gagasan Anda karena bertentangan dengan kondisi masyarakat setempat
  - D. Saya tidak sependapat dengan gagasan Anda karena konsepnya tidak realistis sama sekali
  - E. Saya kurang setuju dengan gagasan Anda karena konsepnya kurang sesuai dengan kebutuhan masyarakat setempat
73. Untukku? Kebebasan yang lebih besar daripada kebebasanmu. Kebebasan apa maksudmu itu? Kebebasan dari tindisan. Tindisan? Tindisan yang dipaksakan. Tindisan terhadap suatu bangsa atau manusia yang tidak seharusnya ada untuk ditindis.  
(Pramoedya Ananta Toer, tt)
- Latar waktu cuplikan cerita di atas adalah:
- A. 1900-an
  - B. 1930-an
  - C. 1960-an
  - D. 1940-an
  - E. 1990-an

74. Sebuah buku dengan identitas sebagai berikut:  
 Penulis: Eko Budiardjo, Suripin Wardoyo, dan Agung Wibowo  
 Judul: Membangun rumah di perbukitan  
 Penerbit: Undip Press, Semarang  
 Tahun terbit: 2009.
- Budiardjo, Eko, Suripin Wardoyo, dan Agung Wibowo, 2009, *Membangun Rumah di Perbukitan*, Undip Press, Semarang.
  - Budiardjo, Eko, Suripin Wardoyo, dan Agung Wibowo, 2009, *Membangun Rumah di Perbukitan*, Undip Press, Semarang.
  - Budiardjo, Eko., Suripin Wardoyo., dan Agung Wibowo. 2009. *Membangun Rumah di Perbukitan*. Semarang: Undip Press. ✕
  - Budiardjo, Eko; Wardoyo, Suripin; dan Wibowo, Agung. 2009. "Membangun Rumah di Perbukitan". Semarang: Undip Press. ✕
  - Budiardjo, Eko., Suripin Wardoyo., dan Agung Wibowo. 2009. "Membangun Rumah di Perbukitan". Semarang: Undip Press. ✕
75. Pada tahun 1800-an, pemerintahan Shogun Jepang dihadapkan pada persoalan pelik yang membawanya pada sebuah gerbang krisis sosial. Shogun mencoba untuk menerapkan ajaran Budha tentang Pelestarian Mahluk Hidup, namun implementasi ajaran yang hanya dari satu perspektif menimbulkan ketimpangan hukum. Di satu sisi, celah ini dimanfaatkan oleh beberapa gelintir orang kepercayaan Shogun yang korup. Samurai yang selalu memegang teguh moral yang tinggi hanya bisa terdiam karena mereka juga selalu dikekang oleh undang-undang. Hanya seorang *daimyo* (gubernur) dari daerah Ako yang berani menentang. Namun akibat dijebak oleh seorang kepala pemimpin upacara saat menghadiri pertemuan di Istana Shogun, *daimyo* yang selalu memegang teguh moral samurai ini harus mengalami hukuman mati dengan melakukan *seppuku*.  
 Teks di atas merupakan penggalan resensi dari bagian:
- Identitas buku
  - Ringkasan isi buku
  - Kepengarangan
  - Keunggulan buku
  - Simpulan
76. Aksi vandalisme bukan hanya terjadi di kota-kota besar. Vandalisme kini sudah merambah ke daerah seperti di Kabupaten Purworejo. Bahkan, yang lebih ironis, benda cagar budaya (BCB) yang dilindungi negara ternyata tidak luput dari sasaran para vandalis.  
 Ide pokok paragraf di atas adalah:
- Aksi vandalisme terjadi di kota besar dan kecil
  - Aksi vandalisme terjadi di Purworejo
  - Benda cagar budaya juga menjadi sasaran vandalisme
  - Vandalisme dan perusakan cagar budaya
  - Vandalisme, kota kecil, dan benda cagar budaya

## 77. Penduduk Menurut Pulau dan Bahasa yang Dipakai Sehari-hari Tahun 1980

Pulau	Penutur Bahasa Indonesia	Bukan Penutur Bahasa Indonesia		Jumlah
		Bisa berbahasa Indonesia	Tidak bisa berbahasa Indonesia	
Jawa	9.392.384	45.508.787	38.315.799	93.216.970
Sumatera	4.418.491	15.667.862	7.909.574	27.995.927
Kalimantan	640.445	3.644.093	2.432.358	6.716.896
Sulawesi	1.604.857	4.995.870	3.799.821	10.400.548
Kepulauan lain	1.584.444	4.631.784	4.229.904	10.446.132
Jumlah	17.640.621	74.448.396	56.687.456	148.776.473

Sumber: BPS, 1982.

Tabel di atas dibaca sebagai berikut:

- Penutur bahasa Indonesia di pulau Jawa menempati persentase tertinggi untuk masing-masing pulau
- Jumlah penduduk yang merupakan penutur bahasa Indonesia terkonsentrasi di pulau Sumatra
- Pada tahun 1980 penduduk Indonesia sebagian besar tidak dapat berbahasa Indonesia
- Pada tahun 1980, penduduk Indonesia yang merupakan penutur bahasa Indonesia kurang dari 10 persen
- Jumlah penutur bahasa Indonesia di pulau Jawa hampir sama dengan penutur bahasa Indonesia di Sumatra

78. Kata ulang yang mengandung arti <sup>sangat</sup> *menyangatkan* terdapat pada kalimat:

- Ayah bekerja se<sup>sangat</sup>giat-giatnya untuk mencukupi kebutuhan keluarga
- Ibu Hasan mondar-mandir mencari anaknya yang terlambat pulang dari sekolah
- Mereka menggeleng-gelengkan kepalanya karena jengkel sekali
- Ia berpukul-pukulan dengan si Dul
- Para undangan bersalam-salaman, kemudian pulang

79. Dia telah berhasil mengarungi *lautan* itu.

Kalimat yang mengandung kata berimbuhan -an yang mempunyai makna sama dengan imbuhan -an pada kata *lautan* seperti dalam kalimat di atas adalah:

- Daratan* itu merupakan sarang harimau
- Dia tiba-tiba berkelok dalam mengendarai sepeda motor karena menghindari *kubangan*
- Rina membeli *sayuran* di warung sebelah rumah
- Ketika ditanya perkuliahan minggu lalu, dia langsung membuka *catatan* kuliahnya
- Timbangan* yang digunakan pedagang itu sudah tidak standar

80. (1) Biaya masuk kuliah di UI mencapai ratusan juta rupiah  
(2) Biaya masuk kuliah di UGM mencapai ratusan juta rupiah  
(3) Biaya masuk kuliah di Undip mencapai ratusan juta rupiah  
(4) Biaya masuk kuliah di ITB mencapai ratusan juta rupiah  
(5) Dengan demikian, biaya masuk kuliah di PTN favorit mahal

Kalimat kelima merupakan:

- A. Kesimpulan
- B. Entimen
- C. Generalisasi
- D. Premis minor
- E. Daur induksi

## BAHASA INGGRIS

Soal No. 81 sampai dengan No. 90 gunakan Petunjuk A

## Passage 1

- 1 The most significant of the revolutions in the world was the French Revolution. It overthrew (1789-99) the absolute monarchy of Louis XVI and gave expression to the liberal and democratic aspiration overshadowed by the Enlightenment. It led to many permanent legal and administrative reforms, modernized the government of
- 5 France, and greatly stimulated the development of nationalism in Europe. It gave rise to lasting social and ideological divisions – monarchist versus republicans, Right versus Left, clerical versus anticlerical, economic *laissez faire* versus state intervention- which have since played a major part in France and European politics. The doctrines of socialism and communism were anticipated to some extent in the
- 10 program of the most radical revolutionary groups, and the seed of racism appear in the ideas and attitudes of the counter-revolutions.
- Among the social and economic causes of the revolution, two were of the major importance; the hunger of the peasantry for land free of feudal encumbrance, and the desire of the urban middle classes for legal and civic equality and an end to
- 15 aristocratic privilege. Popular discontent reached a high pitch in the spring of 1789 because of extensive unemployment, crop failures, food shortages, and attempts by landlords to increase their manorial dues and rents in order to keep pace with rapidly rising prices. The royal family, especially the frivolous and tactless Austrian-born Queen, Marie Antoinette, was unpopular. The government was on the verge of
- 20 bankruptcy as a result of extravaganza and mismanagement of the public finance. To secure new revenues and eliminate the tax exemptions enjoyed by the clergy and nobility, a meeting of the Estates General—the first since 1614—was called, and representatives of the three estates (clergy, nobles, and commoners) assembled at Versailles early in May 1789)

81. What is the main idea of this passage?
- Some impacts and causes of the French Revolution
  - The significant revolutions in the world
  - The modernization in France
  - The reforms offered by King Louis XVI
  - The discontent of the people toward the royal family
82. Which of the followings was Not the result of the French Revolution?
- The elimination of Parliament in France
  - The existence of Left and Right political classes
  - The thrown of Louis XVI fell down
  - Liberal and democratic society developed
  - Nationalism became to grow in the continent



83. In what lines does the author indicate that the government of France had long experienced an intervention on the economic life of the country?
- A. Lines 1-3
  - B. Lines 3-5
  - C. Lines 5-8
  - D. Lines 10-15
  - E. Lines 18-24
84. The word 'the verge' in line 19 may have the similar meaning of:
- A. The middle
  - B. The picture
  - C. The disaster
  - D. The edge
  - E. The situation
85. The word 'it' in line 5 may refer to which of the following words or phrases
- A. Nationalism in Europe
  - B. The French Revolution
  - C. The absolute monarchy of Louis XVI
  - D. The government of France
  - E. Many permanent legal and administrative reforms

### Passage 2

- 1 Beginning with some of the earliest exhibitions of motion pictures, there was public debate about the question of whether the motion picture industry was morally fit to control the content of its own products. As early as 1909 the People's Institute in New York City created "The New York Board of Motion
- 5 Picture Censorship". This board quickly acquired a great deal of influence beyond New York City, and most of the major motion picture producers eventually agreed to submit all of their films to the board and to not release any films unless approved by it. To reflect its growing importance, the board changed its name to "The National Board of Censorship" and then, in 1915, to
- 10 "The National Board of Review". The Board's "Seal of Approval" became the first formal attempt by the film industry to ward off legal film censorship through quasi self-regulation. Despite this effort, in 1914 three Congressional bills were introduced seeking to establish a Federal Motion Picture Censorship Commission. Furthermore, powerful religious groups and other concerned
- 15 authorities in many states were ready to respond when no federal laws were enacted to control the content of motion pictures. After state censorship of motion pictures was declared constitutional by the U.S. Supreme Court in 1915, seven states and numerous cities and towns across the country established and administered movie censorship boards that decreed what could
- 20 and couldn't be shown in their communities. By the early 1930s one-third of the American film audience resided in areas controlled by state or municipal movie censors.

86. Which of the following best states the topic of the passage?
- A. The board of federal censorship in U.S.
  - B. The development of movie censorship in U.S.
  - C. Religious groups in movie censorship in U.S.
  - D. Federal laws in movie censorship in U.S.
  - E. Congressional bills for censorship in U.S.
87. It is implied in the passage that movie censorship was NOT done by:
- A. New York Board of Motion Picture Censorship
  - B. The National Board of Review
  - C. State movie censors
  - D. Municipal movie censors
  - E. Religious groups
88. Which of the following would probably be the subject of the preceding paragraph?
- A. Public debate
  - B. Board of censorship
  - C. Exhibition of some motion pictures
  - D. Censor done by state government
  - E. Federal law on censorship
89. The word "ward off" in line 11 could best be replaced by:
- A. Solve
  - B. Handle
  - C. Prevent
  - D. Reject
  - E. Protect
90. The word "this" in line 12 refers to:
- A. Congressional bill
  - B. Federal commission
  - C. Film industry
  - D. Self-regulation
  - E. The board

**Soal No. 91 sampai dengan No. 95 gunakan Petunjuk A**

John L. McAdam was the ...(91)... of the pioneer road builders and the only one...(92)...name is perpetuated as a type of road, the Macadam road ...(93)... his predecessors, McAdam used a compacted subgrade but he omitted the ...(94)... of large stones. His roads consisted of angular fragments of tough stone of ...(95)... uniform size, not exceeding 2 ½ in greatest dimension. Compaction in successive layers, both by rolling and action of traffic, and the construction.

91. A. grateful  
B. greater  
C. greatest  
D. greatness  
E. great.

92. A. whose  
B. which  
C. that  
D. its  
E. whom
93. A. like  
B. from  
C. of  
D. with  
E. without
94. A. base  
B. basic  
C. basically  
D. basement  
E. based
95. A. practically  
B. practical  
C. practice  
D. practiced  
E. practicing

Pilihlah kata atau frasa yang diberi garis-bawah pada kalimat berikut ini yang penggunaannya salah atau kurang betul.

96. Stereophonic sound is recorded on two or more separated microphones, each feeding a separate recording channel.  
A B C  
D E
97. Hamlet, suddenly confronted with an overwhelming problem for which he can find no ready solution, has proved to be one of most complex and fascinating dramatic characters.  
A B  
C D E
98. Guerrilla warfare is a military action, outside the laws of war, conduct by irregular bands against regular forces.  
A B C  
D E
99. Some geographers believed that the grasslands became dominant after fire, possibly of prehistoric human origin, and destroying pre-existing forest.  
A B C  
D E
100. Recurrency brought from the East over the course of four centuries, the plague broke out again in the winter of 1664 – 65.  
A B C  
D E